apel

ASSOCIATION
DE PARENTS D'ÉLÈVES
DE L'ENSEIGNEMENT LIBRE
www.apel.asso.fr

Projets

Implication

Membres actifs

Co-éducation

Parents ressources

L'APEL MAITRISE DE LA CATHEDRALE, VOTRE ASSOCIATION DE PARENTS D'ELEVES, VOUS PRESENTE LE BILAN 2018-2019 ET LE PROJET 2019-2021 !

Agir ensemble

Solidarité

Bénévolat

Epanouissement et réussite des enfants

Parents correspondants

Education au développement durable

Rejoignez-nous et mettons nos talents au service de la réussite des élèves !

@ : apelmaitrisedlc@gmail.com
Tél. : **0696 28 85 77**

L'APEL MAITRISE DE LA CATHEDRALE VOUS DIT MERCI !

Rétrospective de l'année 2018-2019 : une année d'installation et de prise de marques

Une équipe renouvelée, motivée et dynamique qui en étroite collaboration avec la communauté éducative et les partenaires locaux a mené à bien des actions diverses au service de la réussite et de l'épanouissement des élèves dans l'optique d'enrichir leurs parcours.

Le Parcours Citoyen

Participation au Relais pour la vie : Une action de solidarité de lutte contre le cancer

Le parcours culturel et scientifique : Semaine des APEL en partenariat avec le Carbet des sciences pour attiser leur curiosité et développer leur intérêt pour les sciences

Les petits explorateurs

Des scientifiques en herbe

Le parcours santé et bien-être dans mon école

Agir contre le harcèlement avec : Des Rencontres Parents Ecole en partenariat avec l'APEL ACADEMIQUE, des professionnels de santé.

Des interventions de l'Association J'M Jade auprès des élèves

Des temps festifs et de valorisation

Le goûter de Noël

Le cadeau des communiants

Le goûter des CM2 avec la remise des diplômes

L'ensemble des membres de l'APEL MAITRISE DE LA CATHEDRALE tient à vous remercier de votre soutien dans les actions mises en place au bénéfice des élèves.

MERCI à nos partenaires !

« J'M JADE, une étoile dans la nuit »

L'APEL ACADEMIQUE, via Mme Franciane LACROIX pour l'animation des Rencontres Parents Ecole

Mme NUISSIER Joëlle, psychologue ayant apporté gracieusement son éclairage sur le « Agir contre le harcèlement »

Mme Marguerite MAIZEROI-EUGENE, bénévole au service de la catéchèse.

M. Gérard COSSOU pour ses dons en nature.

L'APEL MAITRISE DE LA CATHEDRALE EST HEUREUSE DE VOUS PRESENTER LE PROJET 2019-2021 !

2019, Une année placée sous le signe de l'innovation, de la co-construction au service d'un projet commun : le développement harmonieux et la réussite des élèves

2 axes principaux de travail collaboratif :
- La co-éducation
- L'Education au Développement Durable

AXE : 1 La co-éducation c'est quoi ?

La coéducation est un espace intermédiaire à partir duquel l'école et la famille replacent l'enfant au centre du processus d'apprentissage et deviennent des partenaires éducatifs à la fois complémentaires et différents.

« Il faut tout un village pour éduquer un enfant » Proverbe africain.

La co-éducation, pourquoi ?

Pour endosser pleinement notre rôle de parents d'élèves et prendre part activement à la vie d'une école apaisée au service de la réussite, du développement de l'enfant et de l'élève. Il s'agit pour parents, enseignants, animateurs de mettre en commun leurs ressources autour d'activités stimulantes pour nos enfants.

La co-éducation, comment ?

2 Rencontres Parents Ecole programmées : « Etre parent d'élèves » et « L'autorité »
Mise à disposition d'outils pour mettre en œuvre concrètement la coéducation

La mallette des parents

C'est un site dédié aux parents et aux professionnels de l'éducation. C'est un espace qui propose des ressources, conseils, outils pour mieux comprendre l'École et ses enjeux ainsi que renforcer le lien entre les différents acteurs de la réussite scolaire de chaque enfant.

https://mallettedesparents.education.gouv.fr/

AXE 2 : L'éducation au développement durable, c'est quoi ?

« Le développement durable est un développement qui répond aux besoins du présent sans compromettre la capacité des générations futures de répondre aux leurs ». Rapport Brundtland, ONU, 1987

« La terre ne nous appartient pas, ce sont nos enfants qui nous la prêtent »
Proverbe indien.

L'éducation au développement durable, pourquoi ?

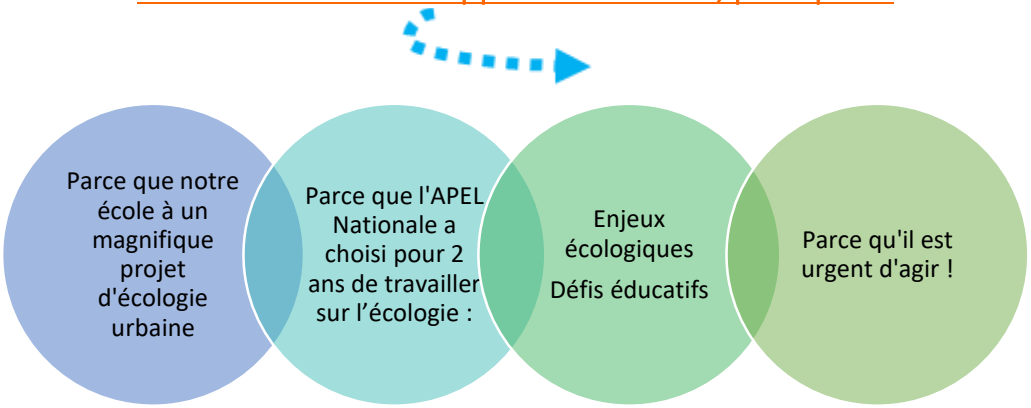

L'éducation au développement durable, comment ?

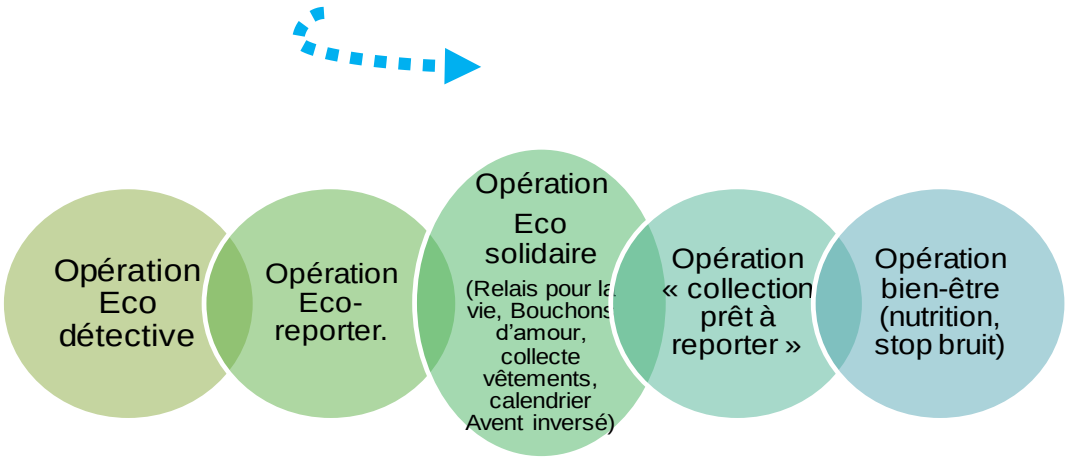

MERCI d'avance de votre précieuse contribution !